distribucioninformatica.com

2025-08-03 - 19:04:41

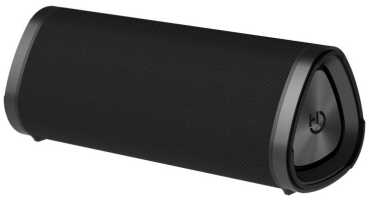

Rf. AU07271060 *P/N. SPBL10005*

Hiditec Urban Rok L Altavoz portátil estéreo Negro 10 W

Altavoz bluetooth con tecnología True Wireless
Aprovecha la potencia de este altavoz inalámbrico, todo un día sin cables ni interrupciones. Además, conecta dos altavoces con tecnología True Wireless para duplicar la potencia.

Altavoz Urban Rok L con tecnología True Wireless
Con el altavoz bluetooth Urban Rok L puedes multiplicar la potencia con la tecnología True Wireless.
Basta con apretar el botón TWS para sincronizar dos altavoces y disfrutar de 20W RMS de potencia real.

Autonomía de sol a sol sin interrupción
Con una sola carga, podrás disfrutar de hasta 16 horas de música sin interrupción, ya que cuenta con una batería de litio de 3.600 mAh.

Sonido nítido y potentes graves
Urban Rok L incorpora dos altavoces de 52 mm y dos radiadores pasivos, lo que se traduce en un nítido sonido y potentes graves con una potencia real de 10W RMS.

Altavoz con True Wireless resistente al agua
El altavoz Bluetooth con TWS que resiste al agua, arena y polvo se llama URBAN ROK L.
Disfruta en cualquier lugar de tu música favorita, ya que cuenta con certificación IPX5.

URBAN ROK L con micrófono incorporado
URBAN ROK L incorpora micrófono para que puedas contestar tus llamadas de teléfono y audios de WhatsApp sin tener que desconectar tu dispositivo del altavoz bluetooth.

Amplía tu playlist desde el altavoz bluetooth
Además de reproducir tu música sincronizando bluetooth en cualquier dispositivo, podrás escucharla desde tu tarjeta de memoria microSD.
De una forma igual de sencilla podrás escuchar desde Urban Rok L tu TV, MP3 o PC con la conexión de 3.5mm.

Pues con solo introducir la conexión de 3.5mm al dispositivo que prefieras, el altavoz bluetooth lo reconocerá automáticamente.

- Sonido estéreo 2.0 y 10W RMS de potencia con dos radiadores pasivos para disfrutar de un sonido potente, nítido y de alta calidad
- Tecnología Bluetooth 4.2 para transferir tu música sin cables
- Batería de litio recargable de larga duración con 3600 mAh, disfrutarás hasta 16 horas de música sin interrupción
- Responde tus llamadas telefónicas a través de su función manos libres
- Fácil sincronización con smartphones, tablets y cualquier otro dispositivo Bluetooth
- Diseño portátil que te permitirá llevar tu música a cualquier lugar

** Esta Ficha es de caracter INFORMATIVO y carece de calidad contractual, los precios, existencias y referencias puede variar en el momento de formalizarlo en Pedido.

*** La Garantia y Soporte de productos estan establecidas y gestionadas por cada fabricante y marca.