distribucioninformatica.com

2025-08-03 - 03:10:21

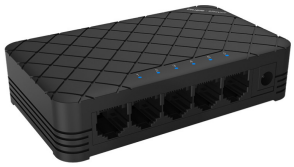

Rf. CN11537691 *P/N. RG-ES08G*

Ruijie Networks RG-ES08G switch No administrado Gigabit Ethernet (10/100/1000) Negro

18,60 €
Incluido (IVA 21%)

El switch fabricado en plástico de la serie Ruijie Reyee es un switch de escritorio diseñado para pequeñas empresas, vigilancia a pequeña escala y SOHO (oficina pequeña, oficina en casa), que consta de un total de 4 modelos diferentes para satisfacer las necesidades de red de los clientes de las pequeñas empresas. Los switches cuentan con plug and play, configuración cero y compatibilidad con una variedad de terminales, como cámaras de red, impresoras, PC, etc., para ofrecer una experiencia de implementación rápida.

** Esta Ficha es de caracter INFORMATIVO y carece de calidad contractual, los precios, existencias y referencias puede variar en el momento de formalizarlo en Pedido.

*** La Garantia y Soporte de productos estan establecidas y gestionadas por cada fabricante y marca.